Algorisme 2.

Protocol de vigilància d'adenomes colorectals

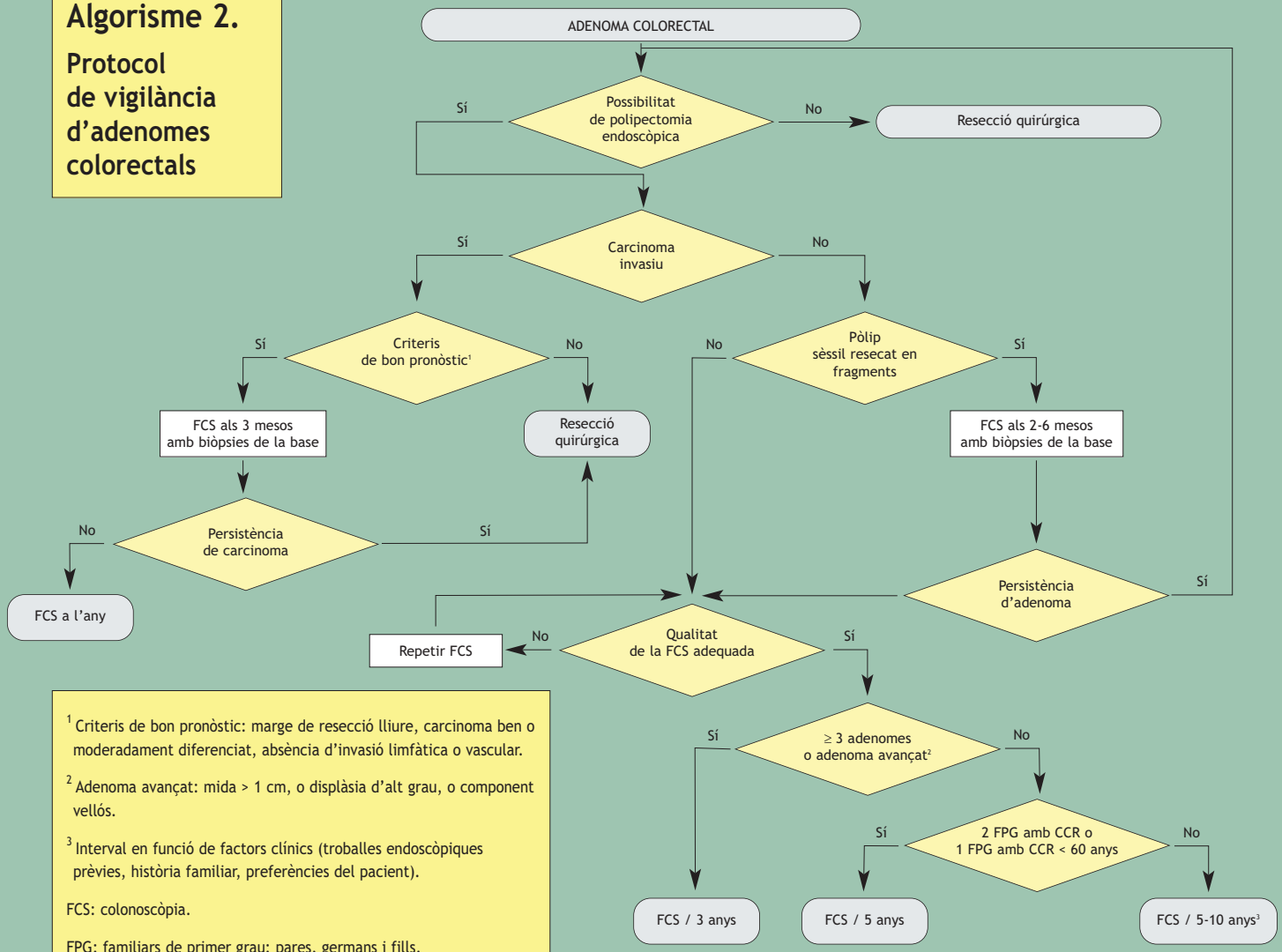

[1] Criteris de bon pronòstic: marge de resecció lliure, carcinoma ben o moderadament diferenciat, absència d'invasió limfàtica o vascular.

[2] Adenoma avançat: mida > 1 cm, o displàsia d'alt grau, o component vellós.

[3] Interval en funció de factors clínics (troballes endoscòpiques prèvies, història familiar, preferències del pacient).

FCS: colonoscòpia.

FPG: familiars de primer grau: pares, germans i fills.